



Scheda Stabilimento balneare

Nome stabilimento balneare	AMORE
Indirizzo	Viale Europa 23
Città	55041 Lido di Camaiore (LU)
Contatti	Tel +39 058466038
Sito web	https://www.facebook.com/traversa26/?locale=it_IT

TESTATO DA: [Associazione di Promozione sociale Handy Superabile](#) nell'estate 2023

Nota Bene Le informazioni che seguono si riferiscono alla data di verifica riportata in calce ad ogni scheda. **L'Associazione** non è responsabile di eventuali modifiche significative apportate dalla struttura dopo la visita.

Sommario

Scheda Stabilimento balneare	1
Arrivo alla struttura.....	2
Parcheggio privato/pubblico.....	2
Percorso dal parcheggio all'ingresso principale	2
Reception accoglienza.....	3
Bar/ristorante	4
Percorsi interni e servizi comuni	4
Percorsi interni.....	4
Servizi igienici e doccia fruibili dagli ospiti con mobilità ridotta.....	5
Locale spogliatoio	6
Spiaggia.....	7
Area giochi per bambini	8
Piscina	8
Studi medici/strutture sanitarie.....	9





Arrivo alla struttura

Parcheggio privato/pubblico

Presenza di parcheggio privato	NO
Tipologia di fondo del parcheggio privato	non presente
Presenza di posto auto riservato a persone con disabilità	SI nel parcheggio pubblico
Parcheggio pubblico nelle vicinanze	SI
Tipologia di fondo del parcheggio pubblico	asfalto
	Percorso dal parcheggio pubblico allo stabilimento attraverso la passeggiata

Percorso dal parcheggio all'ingresso principale

Percorso dal parcheggio all'ingresso	in piano
Sono presenti indicatori e mappe tattili	NO
Larghezza utile porta/varco d'ingresso	superiore a 90 cm



Ingresso allo stabilimento in piano

Reception accoglienza

Sistema di prenotazione ombrelloni	<input type="checkbox"/> Via web <input checked="" type="checkbox"/> Via telefono <input checked="" type="checkbox"/> In loco
Presenza di personale multilingue	SI
Presenza di piantina stabilimento con legenda servizi presenti	SI
Presenza di mappa visio-tattile	NO
Bacheca/pannelli informativi ad altezza media 130 cm in zona ben illuminata e dimensione caratteri almeno 14 dpi con rapporto contrasto superiore a 4,5:1	NO
Il Personale ha seguito corso di formazione su accoglienza persone con diverse disabilità	NO





Area ricevimento

Bar/ristorante

Tipologia di locale	mancante
---------------------	----------

Percorsi interni e servizi comuni

Percorsi interni

Indicare se i percorsi di collegamento ingresso-spiaggia sono in piano o con rampe oltre a quelli già descritti	percorsi privi di ostacoli: dall'ingresso piscina si raggiunge la spiaggia tramite breve rampa mentre i locali wc e spogliatoio tramite la stessa rampa e una seconda rampa lunga 370 cm e pendenza 6 %
---	---





Servizi igienici e doccia fruibili dagli ospiti con mobilità ridotta

Numero servizi igienici accessibili/fruibili dagli ospiti con mobilità ridotta	1
Accesso al locale	Dall'ingresso tramite 2 rampe: la prima lunghezza 205 cm, larghezza 150 cm, pendenza 14 %; seconda lunghezza 370 cm, larghezza 126 cm, pendenza 6 % con corrimano su un lato
Larghezza utile porta d'ingresso	80 cm con piccolo scalino di 2 cm
Altezza WC	53 cm
Sedile WC con dente frontale aperto	NO
Maniglioni di sostegno	a sinistra del wc
Doccetta flessibile a lato del wc	NO
Spazio libero ai lati del wc	a sinistra superiore a 90 cm a destra 22 cm frontale superiore a 90 cm
Campanello elettrico/telefono	SI
Lavabo con spazio sottostante per accostamento carrozzina	67 cm
Altezza da terra bordo inferiore specchio	125 cm
Fasciatoio per neonati	SI





	<p>Locale wc con maniglione reclinabile</p>
<p>Disponibile doccia accessibile agli ospiti con mobilità ridotta</p>	<p>NO</p>

Locale spogliatoio



<p>Disponibile spogliatoio accessibile agli ospiti con mobilità ridotta</p>	<p>SI adiacente al locale wc</p>
<p>Accesso al locale</p>	<p>Dall'ingresso tramite 2 rampe: la prima lunghezza 205 cm, larghezza 150 cm, pendenza 14 %; seconda lunghezza 370</p>





	cm, larghezza 126 cm, pendenza 6 % con corrimano su un lato
Larghezza utile porta/varco d'ingresso	superiore a 90 cm
Dimensioni dello spogliatoio	larghezza 145 cm e profondità 183 cm
Presenza di lettino	NO
Altezza attaccapanni da terra	attaccapanni mancante

Spiaggia

Tipologia di spiaggia	sabbia
Accesso alla spiaggia	in piano
Passerella per raggiungere gli ombrelloni	SI
Tipologia della passerella	PVC
Larghezza della passerella	90 cm
	
Pedana anche amovibile fra passerella e postazione ombrellone per facilitare il passaggio e lo stazionamento con la carrozzina	SI



Disponibile sedia anfibia per balneazione persone con mobilità ridotta di proprietà o tramite associazione balneari	SI
---	----

Area giochi per bambini

Area giochi per bambini	non rilevata
-------------------------	--------------

Piscina

La struttura dispone di piscina	SI
Accesso alla piscina	tramite rampa lunghezza 205 cm, larghezza 150 cm pendenza 14 %
Larghezza utile varco d'ingresso	110 cm
Accesso alla vasca	tramite rampa larga 100 cm con 5 gradini
Profondità vasca adulti/bambini	125/90 cm
Ausili per balneazione ospiti con mobilità ridotta	sedia anfibia

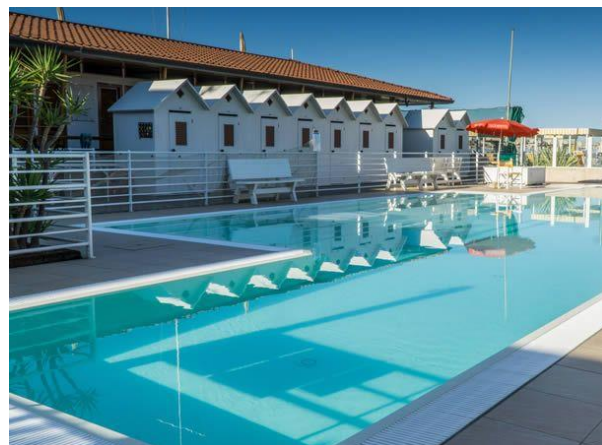

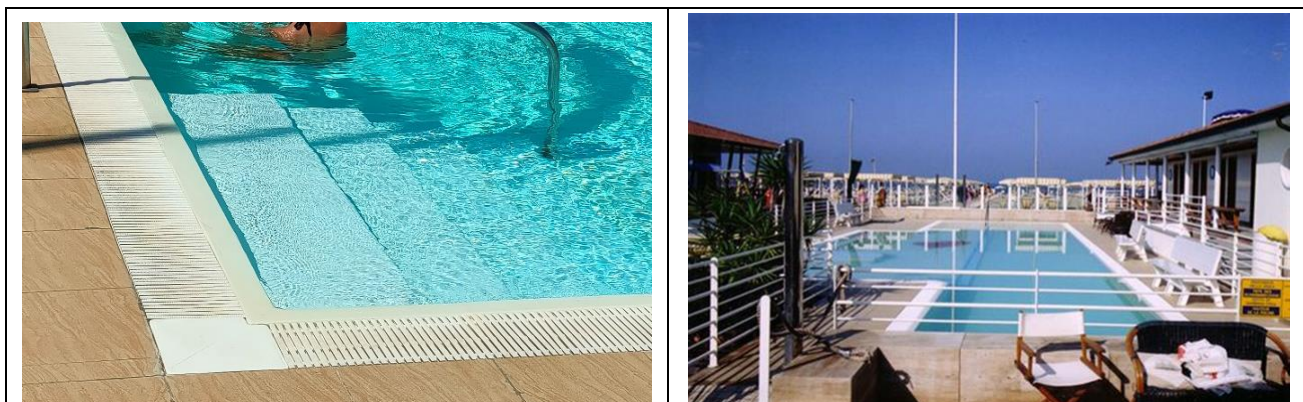

Studi medici/strutture sanitarie

Ospedali nei pressi della struttura	Ospedale Versilia SS 1, 335, 55049 Camaiole LU Telefono: 0584 6051
Altre strutture sanitarie	Casa della Salute viale Oberdan, 28 c/o padiglione ospedaliero tel. 0584.605200 Guardia medica – Via Sarzanese, 155 CamaioreTel. 0584 616775 Servizio di dialisi c/o Croce Verde Viale Italico angolo via Risorgimento Forte dei Marmi Tel. 05848401 convenzionato ASL

TESTATO DA: [Associazione di Promozione sociale Handy Superabile](#) in estate 2023